

# PASS JEUNES-1150 JONGEREN PASS-1150

## BIEN-ÊTRE/BEAUTE

*Coiffeur  
Gentlemen*

GENTLEMEN'S COIFFEUR

Avenue de Hinnisdael 11  
Tél : 02/779 02 81

**Avantage :** -20% sur les tarifs adultes

*Génération S*  
GENÈVE STONGAU

GENERATION COIFFURE

Rue de l'Eglise, 109  
Tél : 0479/64.38.33

**Avantage :** -25%

  
NICOLAS.T  
COIFFURE - DAMES & HOMMES

NICOLAS.T

Avenue d'Oppem, 16  
Tél : 02/779.01.90  
Mail: [coiffeur.nicolast@gmail.com](mailto:coiffeur.nicolast@gmail.com)

**Avantage :** Garçon (12/25 ans): 16€ -filles (15/25 ans): 20€ shampoing coupe séchage

## CADEAUX



**GENEVIEVE LETHU**

Rue de l'Eglise, 96/A bte 46  
Tél : 02/763.36.06

**Avantage : -10%**

## FOOD & DRINKS



**NEUHAUS**

Rue de l'Eglise 111  
Tél: 02/772 72 06

**Avantage : réduction de 10%**



**GALLER**

Rue de l'Eglise 169  
Tél: 0477/34 96 32

**Avantage : réduction de 10%**



**EPICURIEUSE**

Rue de l'Eglise, 168  
E-mail : [info@epicurieuse.be](mailto:info@epicurieuse.be)

**Avantage : -5%**



## SNACK SAINT-MICHEL

Rue du Collège Saint-Michel, 2

**Avantage :** 10 + 1 gratuit pour tout achat de sandwich et/ou salade

## SANTE



## V.EYE.P

Avenue d'Oppem 14/9

Tél : 02/779 34 38

E-mail: [opticiens.fernandez@skynet.be](mailto:opticiens.fernandez@skynet.be)

**Avantage :** 5€ de remise par tranche d'achat de 50€ (lentilles, lunettes de soleil, verres, lunettes optiques)

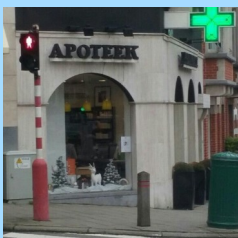

## PHARMACIE DU CHIEN VERT SPRL

Avenue Charles Thielemans, 43

Tél : 02/770.24.71

E-mail : [pharmaciechienvert@gmail.com](mailto:pharmaciechienvert@gmail.com)

**Avantage :** -20% (plafonné à 5€) sur tous les moyens de contraception

## SERVICES



## MISTER MINIT

Rue de l'Eglise, 160

**Avantage :** 30% sur duplications de clés, CI, passeport, cordonnerie, plaque



## QUINCALLERIE MATHURIN

Rue Longue, 84  
Tél : 02/779.07.07  
E-mail : [info@mathurin.be](mailto:info@mathurin.be)

**Avantage :** -10% sur l'ensemble des articles sauf le gaz



## SHOE & KEY SERVICES

Rue de l'Eglise 96A bte 14  
Tél : 02/762.32.92

**Avantage :** -10% sur les réparations de chaussures, -10% sur les reproductions de clés