

PARC DE WOLUWE - TRAVAUX DANS LES MASSIFS BOISEES - AVIS WOLUWEPARK - WERKEN IN DE BOSMASSIEVEN - BERICHT

COUPES n° 1 et 2 - Permis d'abattage réf.19/PFU/635404 DUNNING nr 1 en 2 - Kapvergunning - nr.19/PFU/635404

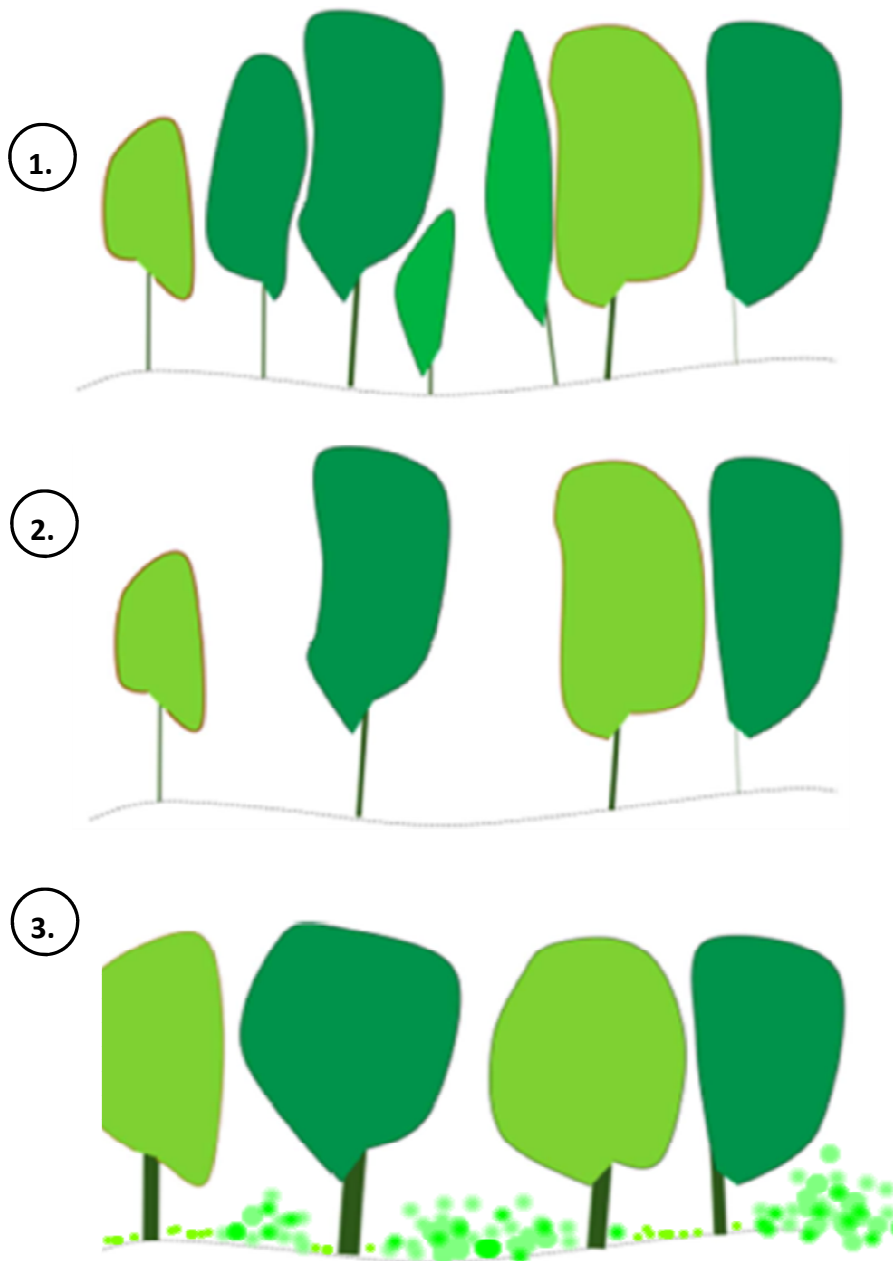

Situation initiale: la densité des arbres contraint les formes des couronnes, les troncs sont grêles.

Oorspronkelijke situatie: de boomdichtheid beperkt het ontwikkelen van de boomkruinen, de stammen zijn lang en dun.

Après l'éclaircie: la densité des arbres a été réduite de manière à diminuer la compétition entre les arbres.

Na het uitdunnen is de dichtheid verminderd, zodat er minder concurrentie is tussen de bomen.

Cinq années plus tard, la croissance des couronnes a permis de combler les vides entre eux, les troncs se sont fortifiés et la stabilité des arbres est améliorée. La strate herbacée se développe et permet un rajeunissement.

Vijf jaar later zijn de boomkruinen ontwikkeld en zijn de openingen dichtgegroeid. De stammen zijn sterker geworden en de stabiliteit van de bomen is verbeterd. De kruidlaag is ontwikkeld en laat de verjonging van het bestand toe.

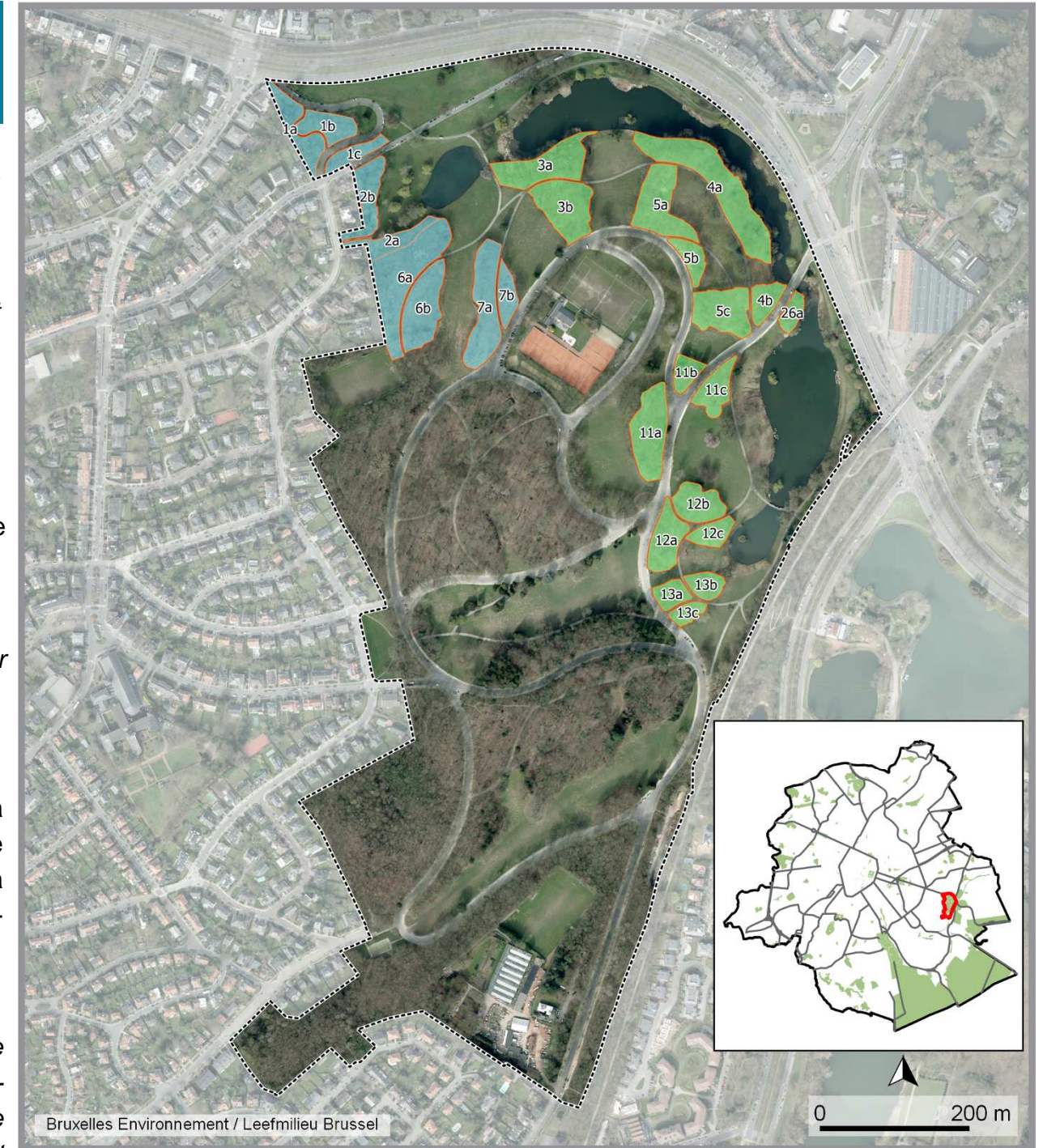

Coupe/Dunning 1

Coupe/Dunning 2

Début des travaux/aanvang van de werken: Semaine 19 Novembre/
Week 19 november

Durée estimée/Geraamde duur: 5 mois/ 5 maanden

Responsable du chantier/Werfbeheerder: Bruxelles Environnement,
Avenue du Port 86C/3000 1000 Bruxelles/ Leefmilieu Brussel Ha-
venlaan 86C/3000 1000 Brussel

N° de téléphone/Telefoonnr: 02/7757575

Horaire du chantier/Uuregeling van dewerkzaamheden: 07h00-17h00



Attention pendant et après les abattages les zones de chantier seront localement fermé au public.

Opgelet tijdens en na het vellen van bomen blijven de werfzones plaatselijk afgesloten voor het publiek.